Poradnik dla Studentów Śląskiego Uniwersytetu Medycznego w Katowicach zamierzających wyjechać na PRAKTYKI WAKACYJNE / PRAKTYKI ABSOLWENCKIE W 2023 R. w ramach Programu Erasmus+

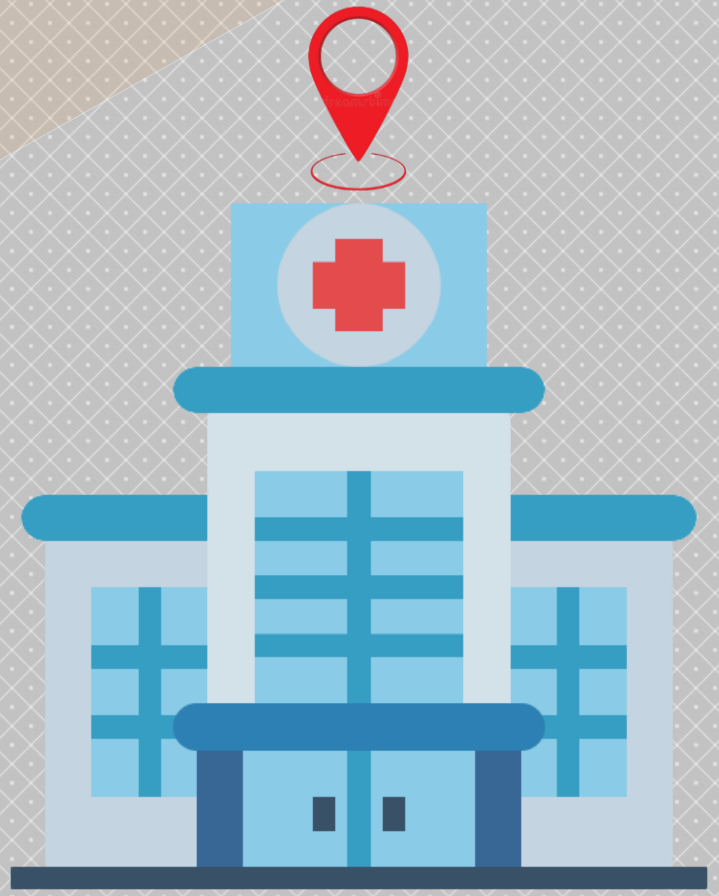

Ogólnoeuropejska platforma, na której możesz znaleźć instytucje przyjmujące na praktyki: https://erasmusintern.org/

Erasmus+

Śląski Uniwersytet Medyczny w Katowicach

ERASMUS+

KRAJE PROGRAMU

Państwa członkowskie Unii Europejskiej

- Austria, Belgia, Bułgaria, Chorwacja, Cypr, Republika Czeska, Dania, Estonia, Finlandia, Francja, Grecja, Hiszpania, Niderlandy, Irlandia, Litwa, Luksemburg, Łotwa, Malta, Niemcy, Polska, Portugalia, Rumunia, Słowacja, Słowenia, Szwecja, Węgry, Włochy.

Państwa spoza UE uczestniczące w programie

- Islandia, Republika Macedonii Północnej, Serbia, Liechtenstein, Norwegia, Turcja

Erasmus+

Śląski Uniwersytet Medyczny w Katowicach

ERASMUS+

Stypendium dla wyjeżdżających na praktyki

Poniżej znajduje się tabela z podziałem na kraje, do których można wyjechać oraz stawką miesięczną stypendium.

Kraje należące do danej grupy:	Stawka miesięczna:
Grupa 1 – Dania, Finlandia, Irlandia, Islandia, Lichtenstein, Luksemburg, Norwegia, Szwecja	**670 EUR**
Grupa 2 – Austria, Belgia, Cypr, Francja, Grecja, Hiszpania, Holandia, Malta, Niemcy, Portugalia, Włochy	**670 EUR**
Grupa 3 – Bułgaria, Chorwacja, Czechy, Estonia, Litwa, Łotwa, Macedonia Północna, Rumunia, Serbia, Słowacja, Słowenia, Turcja, Węgry.	**600 EUR**

Erasmus+

Śląski Uniwersytet Medyczny w Katowicach

REKRUTACJA

Krok po kroku

Co zrobić, aby wyjechać na praktykę w ramach Programu Erasmus+?

Erasmus+

Śląski Uniwersytet Medyczny w Katowicach

ERASMUS+ REKRUTACJA

Ogłoszenie o naborze do Programu Erasmus+ będzie zamieszczone na stronie Student SUM w zakładce ERASMUS NEWS: *https://student.sum.edu.pl/category/Erasmus/*

Jeżeli chcesz wyjechać na:

- praktykę wakacyjną w 2023 r.
- praktykę absolwencką (w ramach której możesz zrealizować wolontariat bądź część stażu podyplomowego) dostępną dla studentów, którzy w roku akademickim 2022/2023 ukończą studia.

Pobierz ze strony internetowej *https://student.sum.edu.pl/outgoing-students/*

FORMULARZ ZGŁOSZENIOWY DLA STUDENTÓW WYJEŻDŻAJĄCYCH NA PRAKTYKI

Erasmus+

Śląski Uniwersytet Medyczny w Katowicach

FORMULARZ ZGŁOSZENIOWY DLA STUDENTÓW WYJEŻDŻAJĄCH NA PRAKTYKI

- praktykę wakacyjną w roku akademickim 2022/2023
- praktykę absolwencką w roku akademickim 2023/2024

Załącznik nr 2
do Regulaminu w sprawie zasad i kryteriów naboru studentów, doktorantów i pracowników SUM na wyjazdy w ramach Programu Erasmus+ Szkolnictwo Wyższe, Mobilność Edukacyjna

Uczelniana Komisja Rekrutacyjna
Programu Erasmus +
Śląski Uniwersytet Medyczny w Katowicach
ul. Poniatowskiego 15
40-055 Katowice

FORMULARZ ZGŁOSZENIOWY DLA STUDENTÓW
WYJEŻDZAJĄCYCH NA PRAKTYKI/STAŻE
w roku akademickim ...../.....
W RAMACH PROGRAMU ERASMUS+

(wypełnić czytelnie, WIELKIMI literami)

2022/2023
lub
2023/2024

1. DANE OSOBOWE.	
Imię:	Nazwisko:
Adres:	Telefon:
Data urodzenia (dd-mm-rrrr):	Obywatelstwo:
e-mail (uczelniany):	Numer albumu:
Kierunek studiów/specjalność:	
Wydział:	Rok studiów :
Dotychczasowy udział w Programie Erasmus+ (liczba dni) w ramach aktualnie odbywanego poziomu kształcenia:	

Uzupełnij
Twoje Dane
Osobowe

2. ŚREDNIA OCEN Z OSTATNIEGO ZALICZONEGO ROKU STUDIÓW, A W PRZYPADKU STUDENTÓW PIERWSZEGO ROKU STUDIÓW PIERWSZEGO I DRUGIEGO STOPNIA – Z PIERWSZEGO SEMESTRU STUDIÓW	
Wartość:	*Pieczęć i podpis pracownika dziekanatu*

Średnią ocen i ocenę
z zaliczenia z przedmiotu
z języka obcego uzupełnia
Dziekanat

3. ZNAJOMOŚĆ JĘZYKÓW OBCYCH	
Ocena z ostatniego zaliczenia/egzaminu z przedmiotu z języka obcego w ramach odbywanego programu studiów:	*Pieczęć i podpis pracownika dziekanatu*
Ocena z egzaminu przeprowadzonego przez Studium Języków Obcych SUM:	*Podpis lektora*

Nie masz oceny z egzaminu ani
certyfikatu?
Podejdź do egzaminu
w Studium Języków Obcych SUM

Wypełnij dokument
WIELKIMI LITERAMI

Erasmus+

Śląski Uniwersytet Medyczny w Katowicach

FORMULARZ ZGŁOSZENIOWY DLA STUDENTÓW WYJEŻDŻAJĄCH NA PRAKTYKI

- praktykę wakacyjną w roku akademickim 2022/2023

- praktykę absolwencką w roku akademickim 2023/2024

Certyfikat językowy:

4. Lista instytucji przyjmujących (wg kolejności preferowanej przez kandydata)		
Instytucja	Kraj	Planowana data odbycia praktyki /stażu
1.		
2.		
3.		

5. Obszar tematyczny praktyki	
1.	
2.	
3.	
4.	
5.	
6.	

6. Proszę uzasadnić, dlaczego chciałby Pan / chciałaby Pani odbyć praktykę za granicą?

7. Akceptacja wydziałowego koordynatora Programu Erasmus+	8. Akceptacja Dziekana/Prodziekana właściwego wydziału

Załącz Certyfikat B2 z języka obcego jeśli posiadasz

Podaj planowany terminu praktyk – pamiętaj - osoba zakwalifikowana do wyjazdu na praktyki ma zapewnione stypendium na okres 2 miesięcy. Niemniej w formularzu podaj dokładną liczbę miesięcy na ile chciałbyś wyjechać. W zależności od środków finansowych, którymi SUM będzie dysponował w ramach umowy podpisanej z FRSE określimy czy jesteśmy w stanie przyznać Ci stypendium na cały planowany przez Ciebie okres praktyk/stażu czy tylko na wymagane 2 miesiące.

Wymień 3 instytucje, w których chciałbyś odbyć praktykę. Nie muszą one widnieć na liście uczelni partnerskich. Może to być np. dowolny szpital, apteka lub inna instytucja działająca w Krajach Programu.
*Pamiętaj, że to **Ty musisz nawiązać kontakt** z interesującą Cię instytucją. Na etapie rekrutacji ważne jest uzyskanie potwierdzenia, że w wybranym terminie zostaniesz przyjęty na praktykę. Takie potwierdzenie należy przesłać na adres erasmus@sum.edu.pl do 60 dni od ogłoszenia wyników Rekrutacji.*
Pamiętaj by w temacie maila wpisać: „POTWIERDZENIE PRAKTYK"

Podaj tematykę praktyk lub stażu. Wymienione obszary mogą ulec zmianie podczas przygotowywania Learning Agreement.

Co motywuje Cię do udziału w Programie Erasmus+ i do odbycia praktyki lub stażu za granicą?

Uzyskaj zgodę Koordynatora Wydziałowego i Dziekana

Wypełnij dokument **WIELKIMI LITERAMI**

Erasmus+

Śląski Uniwersytet Medyczny w Katowicach

Wyrażam zgodę na zamieszczenie na stronie internetowej mojego zanonimizowanego numeru albumu, sumy punktów uzyskanych w postępowaniu rekrutacyjnym oraz nazwy instytucji przyjmującej zgodnie z Regulaminem w sprawie zasad i kryteriów naboru studentów, doktorantów i pracowników Śląskiego Uniwersytetu Medycznego w Katowicach na wyjazdy w ramach Programu Erasmus+ Szkolnictwo Wyższe, Mobilność Edukacyjna.

Klauzula informacyjna o przetwarzaniu danych osobowych

Zgodnie z art. 13 ust. 1 i 2 Rozporządzenia Parlamentu Europejskiego i Rady (UE) 2016/679 z dnia 27 kwietnia 2016 r. w sprawie ochrony osób fizycznych w związku z przetwarzaniem danych osobowych i w sprawie swobodnego przepływu takich danych oraz uchylenia dyrektywy 95/46/WE (ogólne rozporządzenie o ochronie danych) zwanego dalej RODO Śląski Uniwersytet Medyczny w Katowicach jako Administrator Danych przedstawia następujące informacje:

1. Administratorem Danych Osobowych, jest Śląski Uniwersytet Medyczny w Katowicach - ul. Poniatowskiego 15, 40-055 Katowice, tel. 32 208 3600, NIP: 634-000-53-01, REGON: 000289035.
2. Aktualne dane kontaktowe do Inspektora Ochrony Danych Śląskiego Uniwersytetu Medycznego w Katowicach: tel. 32 208 3630 e-mail: iod@sum.edu.pl.
3. Dane osobowe przetwarza się na podstawie: art. 6. ust. 1 lit c RODO w celu naboru studentów i doktorantów Śląskiego Uniwersytetu Medycznego w Katowicach na wyjazdy w ramach Programu Erasmus+ Szkolnictwo Wyższe, Mobilność Edukacyjna oraz zawieraną umową na podstawie art. 6. ust. 1 lit b RODO.
4. Odbiorcami danych osobowych są merytorycznie odpowiedzialni pracownicy Śląskiego Uniwersytetu Medycznego w Katowicach posiadający upoważnienie do przetwarzania danych osobowych. Odbiorcami mogą być także inne organy publiczne, które zwrócą się z prawnie uzasadnionym wnioskiem o udostępnienie danych osobowych.
5. Dane będą przechowywane przez okres ustalany na podstawie Jednolitego Rzeczowego Wykazu Akt obowiązującego w Śląskim Uniwersytecie Medycznym w Katowicach, a w szczególności przez okres nie krótszy niż okres przedawnienia roszczeń finansowych wynikający z przepisów powszechnie obowiązujących.
6. Przysługuje Pani/Panu prawo do żądania od Śląskiego Uniwersytetu Medycznego w Katowicach dostępu do swoich danych osobowych, ich sprostowania, usunięcia lub ograniczenia przetwarzania a także prawo do wniesienia sprzeciwu wobec przetwarzania, prawo do przenoszenia danych, na zasadach określonych w przepisach Rozporządzenia RODO.
7. Przysługuje Pani/Panu prawo wniesienia skargi na przetwarzanie danych osobowych do Prezesa Urzędu Ochrony Danych Osobowych.
8. Podanie danych osobowych jest warunkiem niezbędnym do przeprowadzenia procesu rekrutacji w ramach Programu Erasmus+. Niepodanie danych osobowych skutkować będzie wyłączeniem kandydata z procesu rekrutacji i brakiem możliwości zawarcia umowy.
9. W przypadku przetwarzania podanych danych osobowych nie zachodzi zautomatyzowane podejmowanie decyzji.

Katowice, dn. .....

.....
(Podpis kandydata)

FORMULARZ ZGŁOSZENIOWY DLA STUDENTÓW WYJEŻDŻAJĄCH NA PRAKTYKĘ

- praktykę wakacyjną w roku akademickim 2022/2023

- praktykę absolwencką w roku akademickim 2023/2024

Wypełniony dokument wraz z załącznikami złóż w Dziekanacie Twojego Wydziału najpóźniej w ostatnim dniu Rekrutacji!

Jakie załączniki?

Między innymi:

- Certyfikat z języka obcego.
- Potwierdzenie członkostwa w organizacji studenckiej w roku ak. 2021/2022
- Decyzję o przyznaniu Stypendium Rektora na rok ak. 2022/2023
O innych punktowanych osiągnięciach przeczytaj w Regulaminie § 5 ust. 1 pkt 3

Pobierasz stypendium socjalne w roku ak. 2022/2023?
- Załącz do dokumentacji decyzję, a zyskasz szansę na finasowanie wyjazdu z wyższym stypendium.

UWAGA: W ramach rekrutacji punkty z określonej kategorii można otrzymać tylko raz i się nie zsumują! *Np. Uczestnictwo w 3 różnych kołach naukowych wiąże się z uzyskaniem jednorazowej ilości punktów. Posiadanie zarówno certyfikatu językowego oraz oceny b. dobrej z języka obcego skutkuje otrzymaniem punktów tylko za certyfikat.*

Nie zapomnij o podpisie pod zgodą na przetwarzanie danych osobowych!

Erasmus+

Śląski Uniwersytet Medyczny w Katowicach

… Teraz cierpliwie poczekaj na wyniki Rekrutacji…

Wyniki ukażą się na stronie

www.student.sum.edu.pl/category/erasmus/

w terminie do 30 dni od zakończenia rekrutacji.

Erasmus+

Śląski Uniwersytet Medyczny w Katowicach

ERASMUS+ WYNIKI REKRUTACJI

Ogłoszono listę wyników.
Są na niej trzy możliwości.

Jesteś:

ZAKWALIFIKOWANY

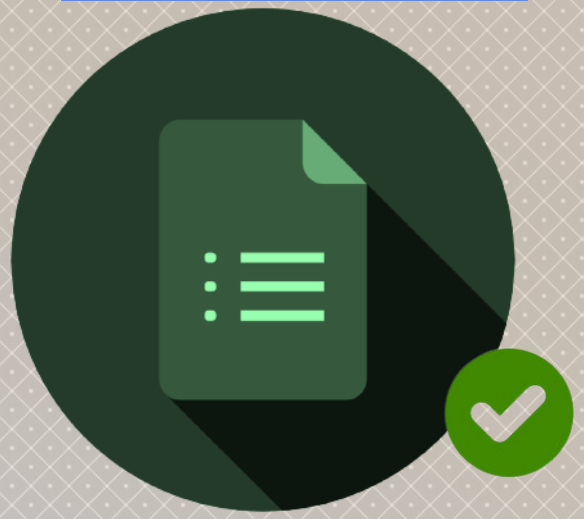

NA LIŚCIE REZERWOWEJ

NIEZAKWALIFIKOWANY

Erasmus+

Śląski Uniwersytet Medyczny w Katowicach

ERASMUS+ WYJAZD NA PRAKTYKI

JESTEŚ ZAKWALIFIKOWANY – CO DALEJ?

1. W terminie do 60 dni od ogłoszenia wyników prześlij potwierdzenie przyjęcia na praktyki na adres erasmus@sum.edu.pl W temacie wiadomości wpisz *„POTWIERDZENIE – PRAKTYKI”*. Potwierdzeniem może być np. wiadomość mailowa z instytucji, do której chcesz pojechać, z informacją, że w wybranym przez Ciebie terminie przyjmą Cię na praktyki lub staż.

2. Po 60 dniach od ogłoszenia wyników zostanie zaktualizowana Lista Rankingowa, na której uwzględnione zostaną JEDYNIE osoby, które uzyskały i przysłały Potwierdzenie przyjęcia na praktyki.

Pamiętaj:

- nawet jeśli wcześniej nie miałeś dofinasowania po zaktualizowaniu listy możesz je uzyskać;
- nawet jeśli wcześniej miałeś dofinansowanie, a nie przysłałeś potwierdzenia nie wyjedziesz w ramach Programu.

Erasmus+

Śląski Uniwersytet Medyczny w Katowicach

ERASMUS+ WYJAZD NA PRAKTYKI

JESTEŚ ZAKWALIFIKOWANY – CO DALEJ?

3. Dowiedz się w Dziekanacie, co powinieneś zrealizować podczas wyjazdu. Nie musisz tego robić, jeśli chcesz realizować praktyki poza programem studiów, a obowiązkowe praktyki zaliczysz w Polsce lub wyjeżdżasz w ramach praktyk absolwenckich. Jeżeli wyjeżdżasz z planem zrealizowania części stażu skontaktuj się z Izbą Lekarską i dowiedz jak wygląda procedura uznania części stażu zrealizowanego w placówce zagranicznej.

4. Skontaktuj się z instytucją, do której wyjeżdżasz na praktyki lub część stażu, sprawdź jakie dokumenty są przez nich wymagane i uzgodnij z nimi szczegóły Learning Agreement'u.

5. Uzgodniony Learning Agreement i, w przypadku obowiązkowych praktyk w ramach odbywanego programu studiów, Potwierdzenie Uznania Zaliczeń zanieś do Koordynatora Wydziałowego, aby uzyskać jego podpis.

6. Pamiętaj, aby uzyskać zgodę i podpis Dziekana Wydziału na Potwierdzeniu Uznania Zaliczeń.

Tutaj działasz TY

Erasmus+

Śląski Uniwersytet Medyczny w Katowicach

ERASMUS+ WYJAZD NA PRAKTYKI

JESTEŚ ZAKWALIFIKOWANY – CO DALEJ?

7. Prześlij skan Twojego Learning Agreement'u oraz Potwierdzenia Uznania Zaliczeń na adres erasmus@sum.edu.pl wpisując w temacie wiadomości „Dokumenty do umowy – wyjazd na praktyki" na minimum 30 dni przed planowaną datą rozpoczęcia mobilności.

8. Zgłoś się do Biura Erasmus+ (Katowice Ligota, Medyków 4, pokój nr 6), aby podpisać umowę na wyjazd na praktyki. Skontaktuj się z nami, aby ustalić termin – szczególnie jeśli jedziesz z daleka. ☺

9. Po podpisaniu umowy do Kwestury zostanie przesłane zlecenie wypłaty pierwszej raty stypendium, tj. 70% przyznanej Ci kwoty.

Tutaj działamy razem

Erasmus+

Śląski Uniwersytet Medyczny w Katowicach

ERASMUS+ REKRUTACJA

Jesteś na liście rezerwowej.

Co dalej?

Po 60 dniach od ogłoszenia wyników zaktualizowana zostanie Lista Rankingowa, na której uwzględnione zostaną JEDYNIE osoby, które uzyskały i przysłały potwierdzenie przyjęcia na praktyki lub część stażu. Osoby, które tego nie zrobiły zostaną skreślone z listy, a stypendium będzie przyznane kandydatom, którzy znajdowali się na liście rezerwowej.

Lista rankingowa będzie też na bieżąco aktualizowana w przypadku rezygnacji osób zakwalifikowanych na wyjazd ze stypendium.

Śledź uważnie stronę ERASMUS NEWS: https://student.sum.edu.pl/category/Erasmus/ na której będą pojawiać się zaktualizowane listy.

Erasmus+

Śląski Uniwersytet Medyczny w Katowicach

ERASMUS+ REKRUTACJA

Jesteś niezakwalifikowany.

Czy możesz zrobić coś jeszcze?

Wynika to z faktu, że nie spełniłeś któregoś z kryterium rekrutacji.

Jeśli uważasz, że zostałeś nieprawidłowo oceniony ***napisz odwołanie.***

Odwołanie zaadresuj do Przewodniczącego Uczelnianej Komisji Rekrutacyjnej Programu Erasmus+, tj. do Prorektora ds. Studiów i Studentów
Pana prof. dr hab. n. med. Jerzego Stojko

Jeśli ***Twoje odwołanie lub prośba zostały rozpatrzone pozytywnie****, postępuj tak jak osoby z Listy zakwalifikowanych na wyjazd ze stypendium*

Erasmus+

Śląski Uniwersytet Medyczny w Katowicach

ZAKOŃCZENIE MOBILNOŚCI

Jakie dokumenty potrzebne są, aby rozliczyć wyjazd w ramach Programu Erasmus+?

Erasmus+

Śląski Uniwersytet Medyczny w Katowicach

Co należy dostarczyć do Biura Eramus+?

1. W oryginale podpisany *Confirmation of Stay*, czyli potwierdzenie dokładnych dat Twojego pobytu w instytucji przyjmującej.
2. W oryginale podpisany *Learning Agreement After Mobility*.
3. Pamiętaj o wypełnieniu *raportu w systemie Beneficiary Module*.

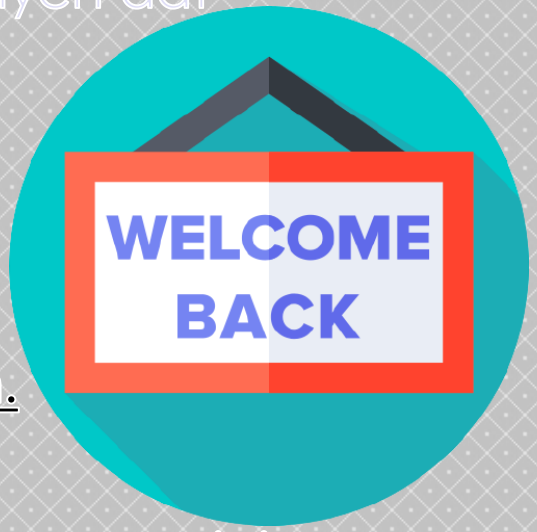

Wyżej wymienione dokumenty mogą zostać wysłane skanem.

Jeśli nie dostałeś linka z zaproszeniem raportu, najpierw sprawdź folder SPAM w swojej skrzynce pocztowej, a jeśli nadal nie masz zaproszenia – skontaktuj się z nami pisząc na erasmus@sum.edu.pl (w temacie wiadomości wpisz „ANKIETA").

Po dopełnieniu powyższych formalności do Kwestury zostanie przesłane zlecenie wypłaty pozostałej kwoty stypendium.

Erasmus+

Śląski Uniwersytet Medyczny w Katowicach

INFORMACJE KONTAKTOWE

W razie pytań lub wątpliwości zapraszamy do kontaktu z Koordynatorami bądź pracownikami administracyjnymi zajmującymi się realizacją Programu Erasmus+.

Erasmus+

Śląski Uniwersytet Medyczny w Katowicach

UCZELNIANY KOORDYNATOR PROGRAMU ERASMUS+

dr hab. n. med. Damian Kawecki, prof. SUM

II Katedra i Oddział Kliniczny Kardiologii
Wydziału Nauk Medycznych w Zabrzu
ul Marii Curie-Skłodowskiej 10
41-800 Zabrze

damian.kawecki@sum.edu.pl

Erasmus+

Śląski Uniwersytet Medyczny w Katowicach

WYDZIAŁOWY KOORDYNATOR PROGRAMU ERASMUS+

Wydziału Nauk Medycznych w Katowicach

dr hab. n. med. Justyna Paprocka, prof. SUM

Katedra i Klinika Neurologii Dziecięcej
SPSK Nr 6 SUM Górnośląskie Centrum Zdrowia Dziecka
im. Jana Pawła II
ul. Medyków 16
40-752 Katowice

jpaprocka@sum.edu.pl

Erasmus+

Śląski Uniwersytet Medyczny w Katowicach

WYDZIAŁOWY KOORDYNATOR PROGRAMU ERASMUS+

Wydziału Nauk Medycznych w Zabrzu

dr hab. n. med. Beata Morawiec, prof. SUM

II Katedra i Oddział Kliniczny Kardiologii
Wydziału Nauk Medycznych w Zabrzu
ul Marii Curie-Skłodowskiej 10
41-800 Zabrze

beata.morawiec@sum.edu.pl

Erasmus+

Śląski Uniwersytet Medyczny w Katowicach

WYDZIAŁOWY KOORDYNATOR PROGRAMU ERASMUS+

Wydziału Nauk Farmaceutycznych w Sosnowcu

dr hab. n. farm. Małgorzata Dołowy

Zakład Chemii Analitycznej
Wydziału Nauk Farmaceutycznych w Sosnowcu
ul. Jagiellońska 4
41-200 Sosnowiec

mdolowy@sum.edu.pl

Erasmus+

Śląski Uniwersytet Medyczny w Katowicach

WYDZIAŁOWY KOORDYNATOR PROGRAMU ERASMUS+

Wydziału Nauk o Zdrowiu w Katowicach

dr hab. n. o zdrowiu Dariusz Górka

Katedra Fizjoterapii
Wydziału Nauk o Zdrowiu w Katowicach
ul. Medyków 12
40-752 Katowice Ligota

dgorka@sum.edu.pl

Erasmus+

Śląski Uniwersytet Medyczny w Katowicach

WYDZIAŁOWY KOORDYNATOR PROGRAMU ERASMUS+

Wydziału Nauk o Zdrowiu w Bytomiu

dr hab. n. o zdrowiu Joanna Kobza

Katedra Zdrowia Publicznego
Wydziału Nauk o Zdrowiu w Bytomiu
ul. Piekarska 18
41-902 Bytom

jkobza@sum.edu.pl

Erasmus+

Śląski Uniwersytet Medyczny w Katowicach

BIURO ERASMUS+

Lokalizacja:
Kampus SUM
Katowice-Ligota
ul. Medyków 4
40-752 Katowice

tel. 32 364 1015

tel. +48 798 027 859

erasmus@sum.edu.pl

Zapraszamy:
pon. – czw.
9:00 - 14:00
Pokój nr 6

Erasmus+

Śląski Uniwersytet Medyczny w Katowicach